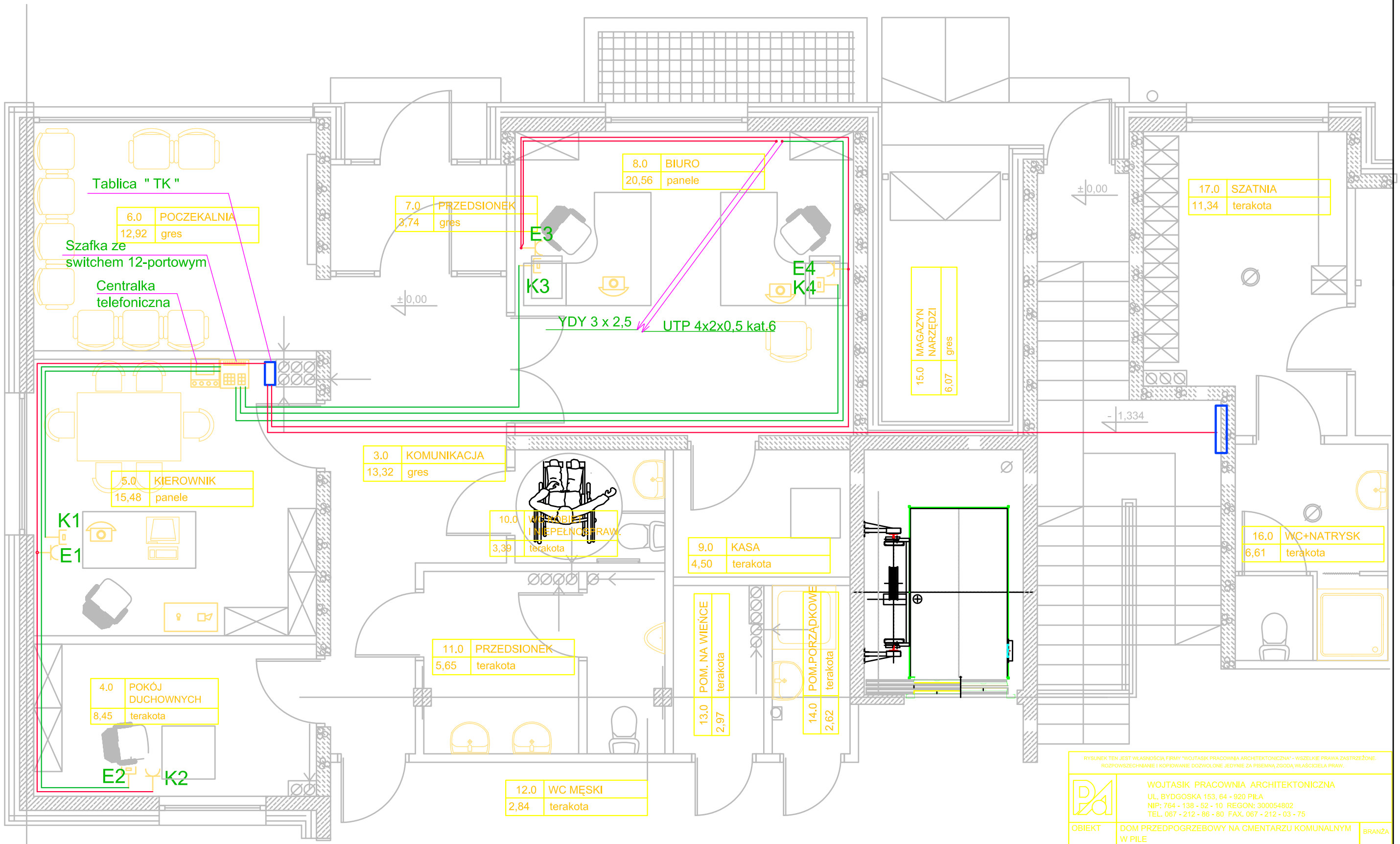

RZUT PARTERU 1:50

RYSUNEK TEN JEST WŁASNOŚCIĄ FIRMY "WOJTASIK PRACOWNIA ARCHITEKTONICZNA" - WSZELKIE PRAWA ZASTRZEŻONE. ROZPOWSZECHNIANIE I KOPIOWANIE DOZWOLONE JEDYNIE ZA PISEMNĄ ZGODĄ WŁAŚCICIELA PRAW.

WOJTASIK PRACOWNIA ARCHITEKTONICZNA
UL. BYDGOSKA 153, 64 - 920 PIŁA
NIP: 764 - 138 - 52 - 10 REGON: 300054802
TEL. 067 - 212 - 86 - 80 FAX. 067 - 212 - 03 - 75

OBIEKT	DOM PRZEDPOGRZEBOWY NA CMENTARZU KOMUNALNYM W PIŁE	BRANŻA E.
INWESTOR	ZARZĄD DRÓG I ZIELENI W PIŁE	
TEMAT	RZUT PARTERU - INSTALACJA KOMPUTEROWA	
PROJEKTOWAŁ: mgr inż. JERZY BIRULA, UPR. BUD. NN - 8345/518/82, projektant branży elektr. w pełnym zakresie	OPRACOWAŁ: mgr inż. K. SZCZEPANIAK; SPRAWDZIŁ: mgr inż. PIOTR KONIECZNY, UPR. BUD. NR: 21/P/98, projektant branży elektr. w pełnym zakresie	SKALA 1:50

NR DOKUMENTU	STADIUM	DATA	REWIZJA	NR RYSUNKU
7/2008	PB	02.2008	-	10