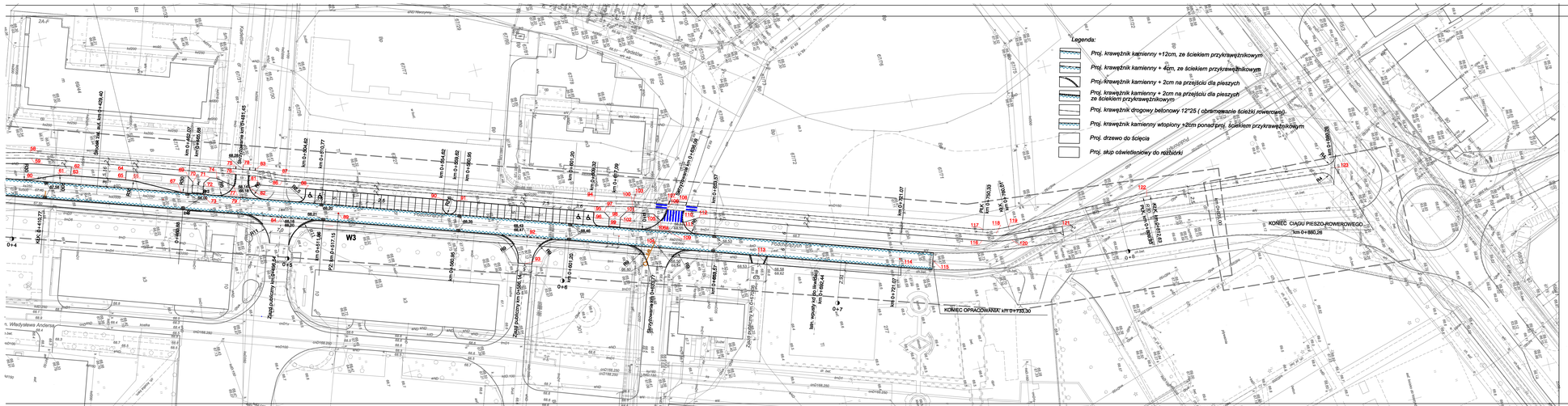

Arkusz 2

Plan sytuacyjny

Przebudowa ul. Podchorążych
(plansza wymiarowa ze współrzędnymi punktów)

Biuro Projektowe Tarz KDM	mgr inż. Jarosław Wagiel tel. + 48 791 05 07 16 64-920 Piła, ul. Sikorskiego 6b e-mail: biuro@tkdm.pl	Rys. nr 2
Projekt:	Przebudowa ul. Podchorążych, budowa ciągu pieszo - rowerowego oraz oświetlenia parkowego i zagrodzeniej wzdłużnej Piła, powiat pilski	
Inwestor:	Gmina Piła, Pl. Staszica 10, 64-920 Piła	
Rysunek:	Projekt zagospodarowania terenu	Skala 1:500 / data: 07.2013 r.
Branża: drogowa		
Projektował: RADOSŁAW OCZKOWICZ upr. nr UAN-834/5/137/89 podpis	Sprawdził: podpis	
Branża sanitarna:		
Projektował: podpis	Sprawdził: podpis	