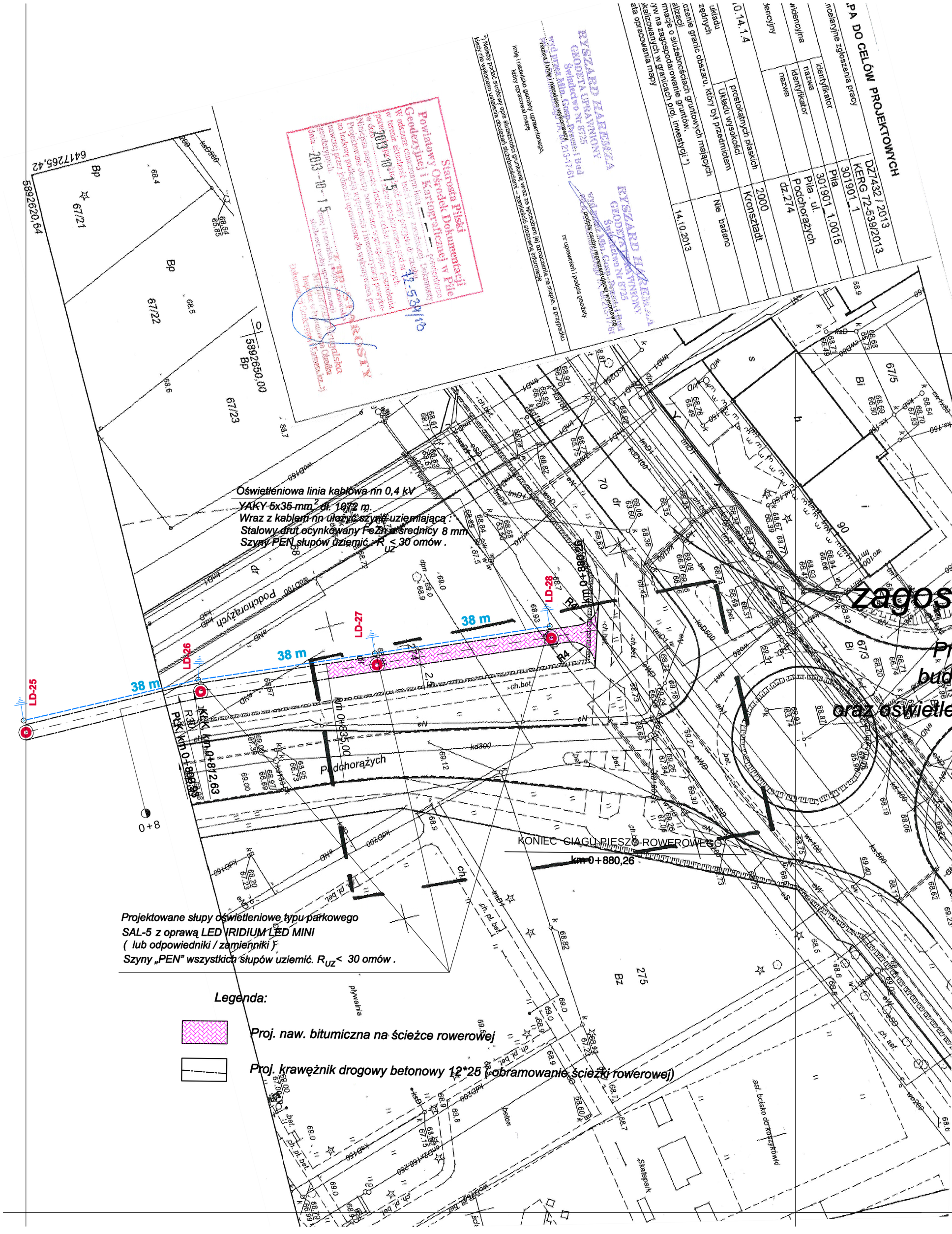

Arkusz 3

Projekt zagospodarowania terenu

Przebudowa ul. Podchorążych, budowa ciągu pieszo - rowerowego oraz oświetlenia parkowego i sygnalizacji wzbudnej

Skala 1:500

TRANZKOM
mgr inż. Jarosław Wagiel
64-920 Piła, ul. Śniadeckich 65b
tel. + 48 791 05 07 16
e-mail: jwagiel@wp.pl

Rys. nr 1

Projekt:	Przebudowa ul. Podchorążych, budowa ciągu pieszo - rowerowego oraz oświetlenia parkowego i sygnalizacji wzbudnej Piła, powiat pilski
Inwestor:	Gmina Piła, Pl. Staszica 10, 64-920 Piła
Rysunek:	Projekt zagospodarowania terenu — Skala 1:500 — data: 07.2013 r.
Branża: drogowa	
Projektował: RADZISŁAW OCZKOWICZ upr. nr UAN-8345/1371/89	podpis
Sprawdził: mgr inż. Czesław Chorąży upr. nr UAN-8345/430/81	podpis