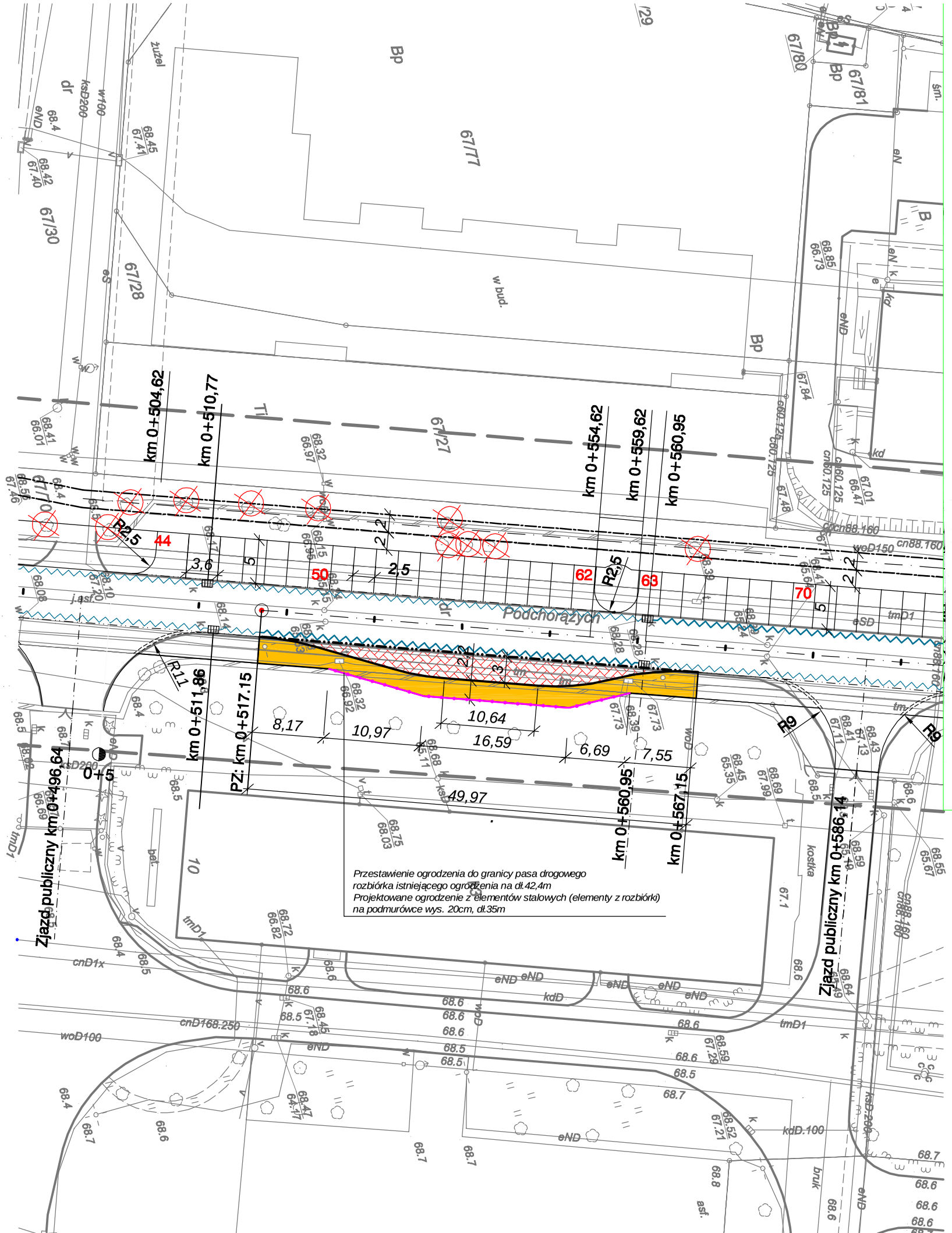

MAPA DO CELÓW PROJEKTOWYCH

Oznaczenie kancelaryjne zgłoszenia pracy geodezyjnej		DZ 2629/2013 KERG 72-171/2013
Jednostka ewidencyjna	identyfikator	301901_1
	nazwa	Piła
Obręb ewidencyjny	identyfikator	301901_1.0015
	nazwa	Piła
Skala mapy		1 : 500
Położenie		ul.Podchorążych działka 75
Nazwa układu współrzędnych	prostokątnych płaskich	2000/18
	sekcja	6.194.10.1431 6.194.10.1431
	Układu wysokości	Kronsztadt
Oznaczenie granic obszaru, który był przedmiotem aktualizacji		— — —
Informacje o służebnościach gruntowych mających wpływ na zagospodarowanie gruntów, zlokalizowanych w granicach proj. inwestycji *)		Nie wykonano ustalenia obciążeń służebnościami
Data opracowania mapy		08.05.2013

RYSZARD HAREMZA
GEODETA UPRAWNIONY
Świadectwo Nr 8725
wyd. przez Min. Gosp. Przest. i Bud.
Piła, ul. Siemiradzkiego 1A, tel. 213-17-61

RYSZARD HAREMZA
GEODETA UPRAWNIONY
Świadectwo Nr 8725
wyd. przez Min. Gosp. Przest. i Bud.
Piła, ul. Siemiradzkiego 1A, tel. 213-17-61

podpis osoby uprawnionej do wykonywania

Ryszard Haremza — imię i nazwisko geodety uprawnionego,

8725 — nr uprawnień i podpis geodety

*) Należy podać skrótowy opis służebności gruntowej wraz ze sposobem jej oznaczenia na mapie, a w przypadku kiedy nie wykonano ustalenia obciążeń służebnościami – zamieścić stosowną informację

Starosta Pilski
Powiatowy Ośrodek Dokumentacji Geodezyjnej i Kartograficznej w Pile
W odszarze oznaczonym linią — — — dokonano aktualizacji treści mapy zasadniczej. Dokumenty z pomiaru zostały przyjęte do zasobu powiatowego w dniu 2013-05-27 zewidencjonowano pod nr 72-171/2013
Niniejsza mapa może służyć do celów projektowych.
Projektowane obiekty budowlane wymagające pozwolenia na budowę podlegają wyłączeniu z inwentaryzacji powykonawczej przez jednostki uprawnione do wykonywania prac geodezyjnych.
dnia 2013-05-27
(imię i nazwisko, podpis, stanowisko służbowe osoby upoważnionej)
Starosta Pilski
Powiatowy Ośrodek Dokumentacji Geodezyjnej i Kartograficznej

Projekt zagospodarowania terenu

Budowa zatoki autobusowej przy ul.Podchorążych w Pile (przy nieruchomości PWSZ w Pile)

Legenda:

- *Proj. krawężnik kamienny + 4cm, ze ściekiem przykrawężnikowym*
- *Proj. naw. z kostki brukowej betonowej w chodniku*
- *Proj. naw. z kostki kamiennej na zatoce autobusowej*
- *Proj. ogrodzenie*

WYKONAWCA				ZAMAWIAJACY		
R i W — Biuro Usług Projektowych "R i W" s.c. Zawada ul. Wiosenna 20; 64-930 Szydłowo t.kom. 0-601-539-737				Gmina Piła - Zarząd Dróg i Zieleni w Pile ul.Gen. Władysława Andersa 10 64-920 Piła		
Stadium: Projekt budowlany	Branża: Drogowa			Stanowisko	Imię i nazwisko	Podpis
Zadanie: Budowa zatoki autobudowej przy ulicy Podchorążych w Pile	Tytuł rysunku: Projekt zagospodarowania terenu			Projektant:	Radzisław Oczkowicz upr. nr UAN -8345/1371/89 branża drogowa	
				Projektant:	———	
Obiekt: ulica Podchorążych w Pile	Data opracowania: 01.2014r.	Skala: 1:500	Nr rysunku: 1	Sprawdzajacy:	mgr inż. Czesław Chorąży upr. nr UAN -8345/430/81 branża drogowa	