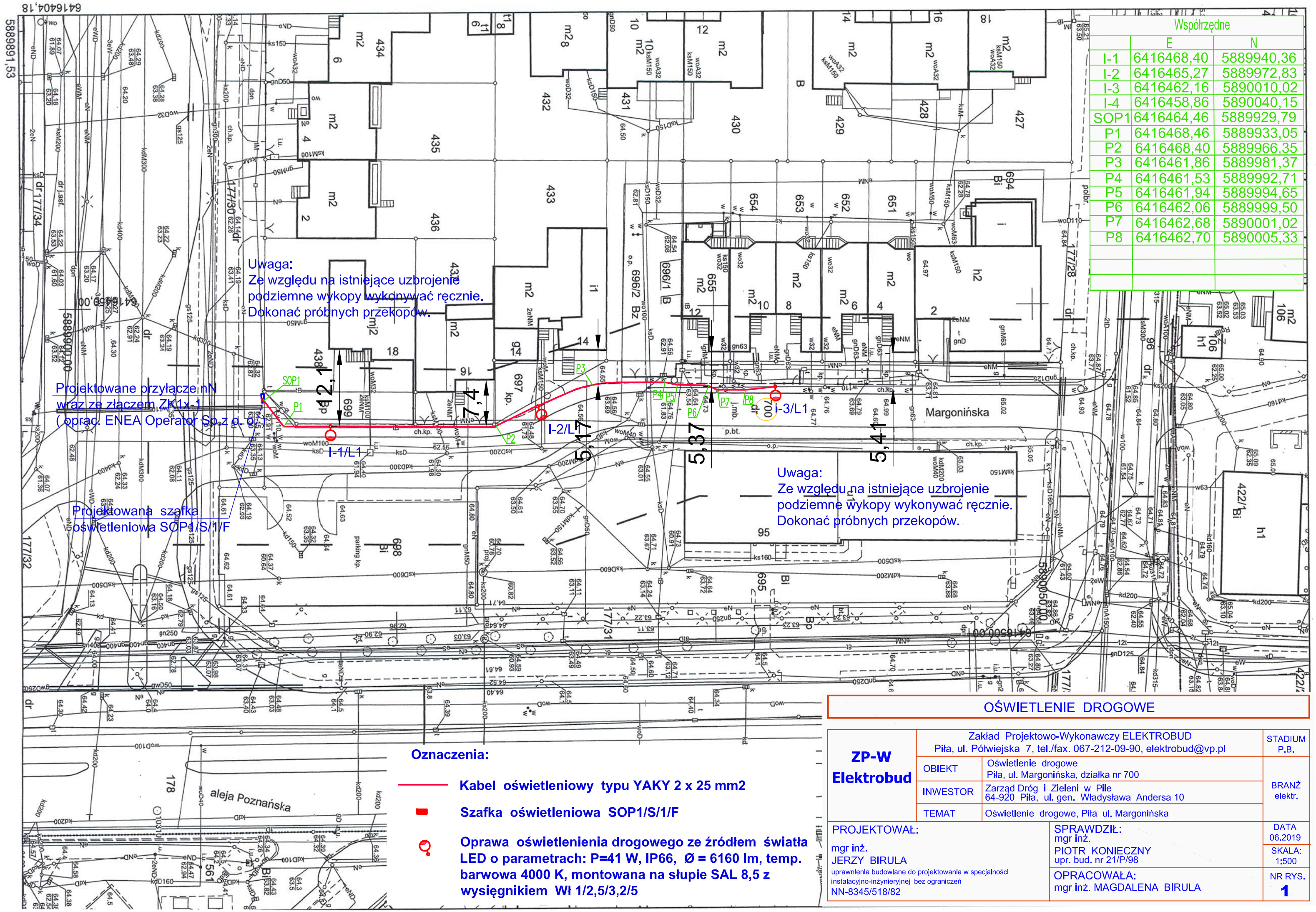

Współrzędne		
	E	N
I-1	6416468,40	5889940,36
I-2	6416465,27	5889972,83
I-3	6416462,16	5890010,02
I-4	6416458,86	5890040,15
SOP1	6416464,46	5889929,79
P1	6416468,46	5889933,05
P2	6416468,40	5889966,35
P3	6416461,86	5889981,37
P4	6416461,53	5889992,71
P5	6416461,94	5889994,65
P6	6416462,06	5889999,50
P7	6416462,68	5890001,02
P8	6416462,70	5890005,33

MAPA DO CELÓW PROJEKTOWYCH

Oznaczenie kancelaryjne pracy geodezyjnej		ID **WGK.6640.1.362.2019**
Godło mapy **6.193.10.03.2.2; 6.194.10.23.4.4**		
Nazwa miejscowości		**PIŁA**
Jednostka ewidencyjna	Identyfikator	301901_1
	nazwa	PIŁA
Obręb ewidencyjny	Identyfikator	301901_1.0025
	nazwa	OBR. 25
Działka		700
Skala mapy		1 : 500
Nazwa układu współrzędnych	prostokątnych płaskich	2000/S6
	Układ wysokości	Kronsztad
oznaczenie granic obszaru, który był przedmiotem aktualizacji		— — — — — —
Informacje o służebnościach gruntowych mających wpływ na zagospodarowanie gruntów, zlokalizowanych w granicach projektowanej inwestycji*)		nie badano
Mapa aktualna na dzień		06.03.2019 r.

Usługi Geodezyjno-Kartograficzne
Danuta Binkis
64-920 PIŁA, ul. Żeromskiego 31/4
tel. 518 393 402, NIP 764-122-37-08

Danuta Binkis
GEODETA UPRAWNIONY
zaśw. Nr 8718

Nazwa / imię i nazwisko wykonawcy — nr uprawnień i podpis geodety

*) Należy podać skrócony opis służebności gruntowej wraz ze sposobem jej oznaczenia na mapie, a w przypadku kiedy nie wykonano ustalenia obciążeń służebnościami - zamieścić stosowną informację.

Poświadcza się, że niniejszy dokument został opracowany w wyniku prac geodezyjnych i kartograficznych, których rezultaty zawiera operat techniczny wpisany do ewidencji materiałów państwowego zasobu geodezyjnego i kartograficznego

STAROSTA PILSKI

P.3019. 2019. 770
(Identyfikator ewidencyjny materiału zasobu - operatu technicznego)

2019 -03- 25
(Data wpisania operatu technicznego do ewidencji materiałów zasobu)

z up. STAROSTY
(imię, nazwisko i podpis osoby reprezentującej organ)
Wiesława Strzyżewska
Główny Specjalista w Powiatowym Ośrodku Dokumentacji Geodezyjno-Kartograficznej

OŚWIETLENIE DROGOWE

Oznaczenia:

- Kabel oświetleniowy typu YAKY 2 x 25 mm2
- Szafka oświetleniowa SOP1/S/1/F
- Oprawa oświetlenienia drogowego ze źródłem światła LED o parametrach: P=41 W, IP66, Ø = 6160 lm, temp. barwowa 4000 K, montowana na słupie SAL 8,5 z wysięgnikiem Wł 1/2,5/3,2/5

ZP-W Elektrobud	Zakład Projektowo-Wykonawczy ELEKTROBUD Piła, ul. Półwiejska 7, tel./fax. 067-212-09-90, elektrobud@vp.pl		STADIUM P.B.
	OBIEKT	Oświetlenie drogowe Piła, ul. Margonińska, działka nr 700	BRANŻ elektr.
	INWESTOR	Zarząd Dróg i Zieleni w Pile 64-920 Piła, ul. gen. Władysława Andersa 10	
	TEMAT	Oświetlenie drogowe, Piła ul. Margonińska	
PROJEKTOWAŁ: mgr inż. JERZY BIRULA uprawnienia budowlane do projektowania w specjalności instalacyjno-inżynieryjnej bez ograniczeń NN-8345/518/82	SPRAWDZIŁ: mgr inż. PIOTR KONIECZNY upr. bud. nr 21/P/98		DATA 06.2019
			SKALA: 1:500
	OPRACOWAŁA: mgr inż. MAGDALENA BIRULA		NR RYS. **1**